

TOKAT GAZİOSMANPAŞA ÜNİVERSİTESİ
MUHAMMED EMİN SARAÇ CAMİİ

KAPALI ALAN CEMAAT KAPASİTESİ 3000 kişi
AÇIK ALAN CEMAAT KAPASİTESİ 4000 kişi

Bağışlarınız için:

TOKAT ÜNİVERSİTE CAMİİ YAPTIRMA VE YAŞATMA DERNEĞİ

ZİRAAT BANKASI IBAN NO
TR2100010002 3986 6110 4350 01

ALBARAKA TÜRK KATILIM BANKASI IBAN NO
TR6400203000 0783 2708 0000 01

TÜRKİYE DİYANET VAKFI TOKAT ŞUBESİ

ALBARAKA TÜRK KATILIM BANKASI IBAN NO
TR6100203000 0298 0234 0001 17

Diyaret Vakfı hesabına yatırılacak bağışlarda dekontun açıklama kısmına; **Tokat GOP Üniversite Kampüsüne yapılacak Camii İnşaatı için bağış** şeklinde yazılması yeterli olacaktır. Ayrıca derneğimizce maliyeden vergi istisnası alınmış olup yapılan bağışlar o yılın vergi miktarından düşülecektir.



İRTİBAT TELEFONLARI

Ali KASAP (0532) 327 67 27 - İhsan AKTAŞ (0549) 685 45 80

CAMİİ ARKADAN GÖRÜNÜŞÜ



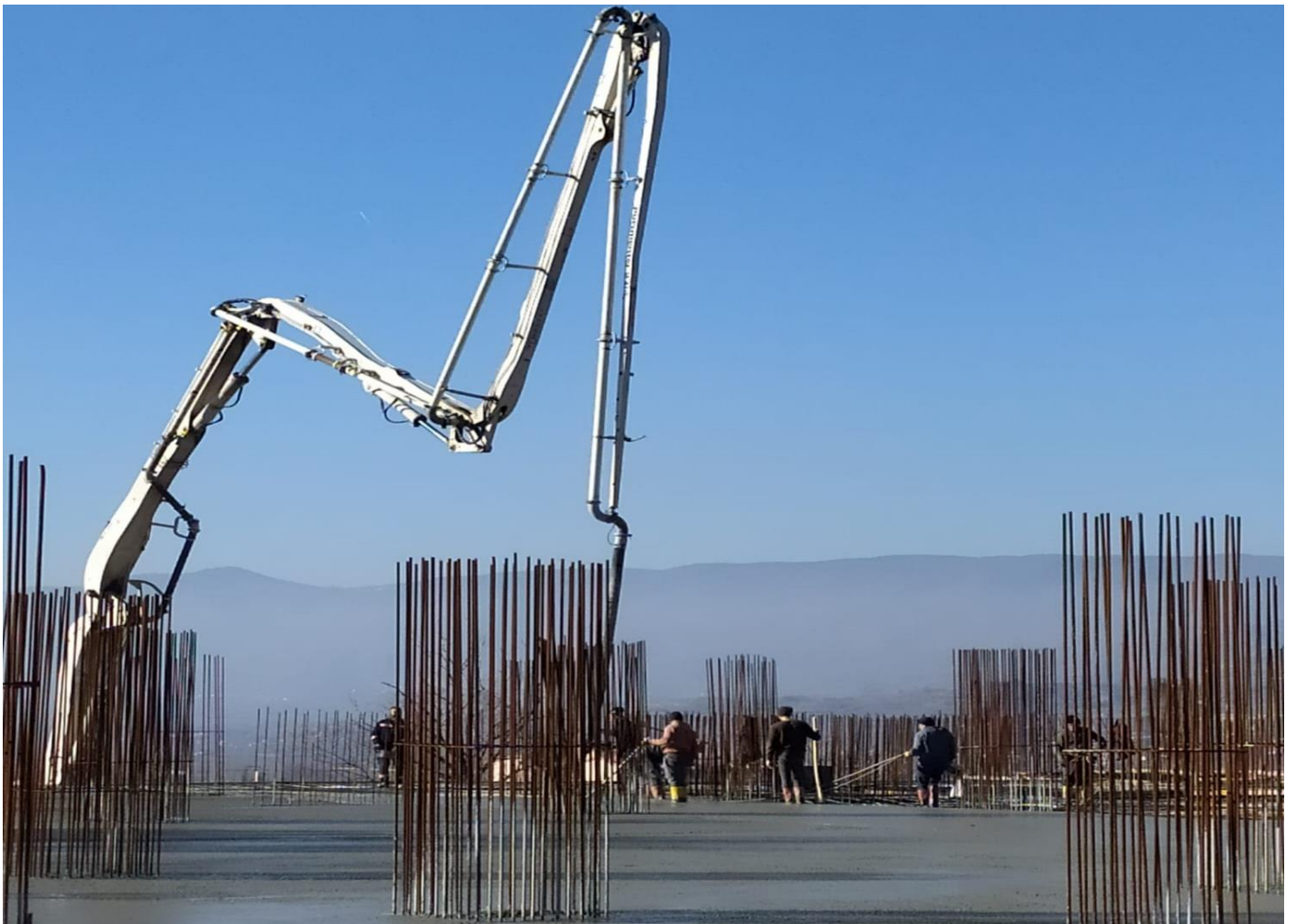

TOKAT

GAZİOSMANPAŞA
ÜNİVERSİTESİ

KAMPÜS CAMİ PROJESİ

TOKAT GAZİOSMANPAŞA ÜNİVERSİTESİ
KAMPÜS CAMİ PROJESİ

KAPALI NAMAZ ALANI: 2290m²
KAPALI CEMAAT KAPASİTESİ: 2930 kişi
YARI AÇIK NAMAZ ALANI: 2535m²
YARI AÇIK CEMAAT KAPASİTESİ: 3210 kişi
AÇIK NAMAZ ALANI: 1100m²
AÇIK CEMAAT KAPASİTESİ: 1400 kişi
TOPLAM CEMAAT KAPASİTESİ: 7540 kişi











TOKAT GAZİOSMANPAŞA ÜNİVERSİTESİ MUHAMMED EMİN SARAÇ CAMİİ

Bağışlarınız için:

TOKAT ÜNİVERSİTE CAMİİ YAPTIRMA VE YAŞATMA DERNEĞİ

ZİRAAT BANKASI İBAN NO

TR21 0001 0002 3986 6110 4350 01

ALBARAKA TÜRK KATILIM BANKASI İBAN NO

TR64 0020 3000 0783 2708 0000 01

TÜRKİYE DİYANET VAKFI TOKAT ŞUBESİ

ALBARAKA TÜRK KATILIM BANKASI İBAN NO

TR61 0020 3000 0298 0234 0001 17

Diyaret Vakfı hesabına yatırılacak bağışlarda dekontun açıklama kısmına; **Tokat GOP Üniversite Kampüsüne yapılacak Camii İnşaatı için bağış** şeklinde yazılması yeterli olacaktır.

