	T.C. **TOKAT GAZİOSMANPAŞA ÜNİVERSİTESİ** **Yapım İşleri Kesin Hesap ve Geçici Kabul İşlemleri İş Akışı**	Doküman No	TOGÜ.İŞA.144
		İlk Yayın Tarihi	09.05.2024
		Revizyon Tarihi	
		Revizyon No	
		Sayfa No	1/2

İŞ AKIŞ ADIMLARI	SORUMLU
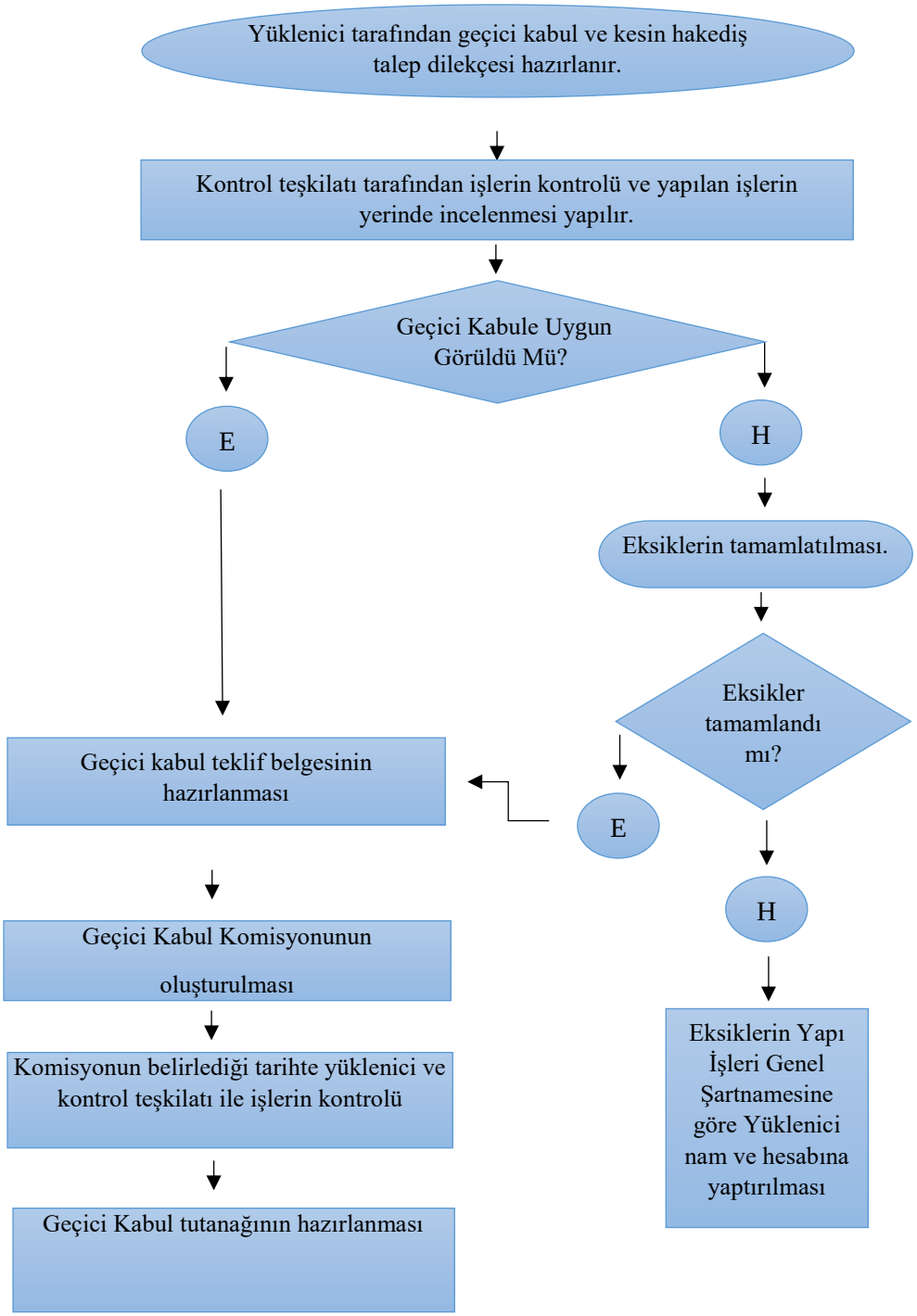	▪ Yüklenici ▪ Kontrol Teşkilatı ▪ Kontrol Teşkilatı ▪ Daire Başkanı ▪ Geçici Kabul Komisyonu ▪ Kontrol Teşkilatı

** Tokat Gaziosmanpaşa Üniversitesi ilgili yönetmelik ve yönergeler gereğince hazırlanmıştır.*
Bu dokümanın basılı hali kontrolsüz doküman kabul edilmektedir. Lütfen web sitesinden en son versiyonuna ulaşınız.

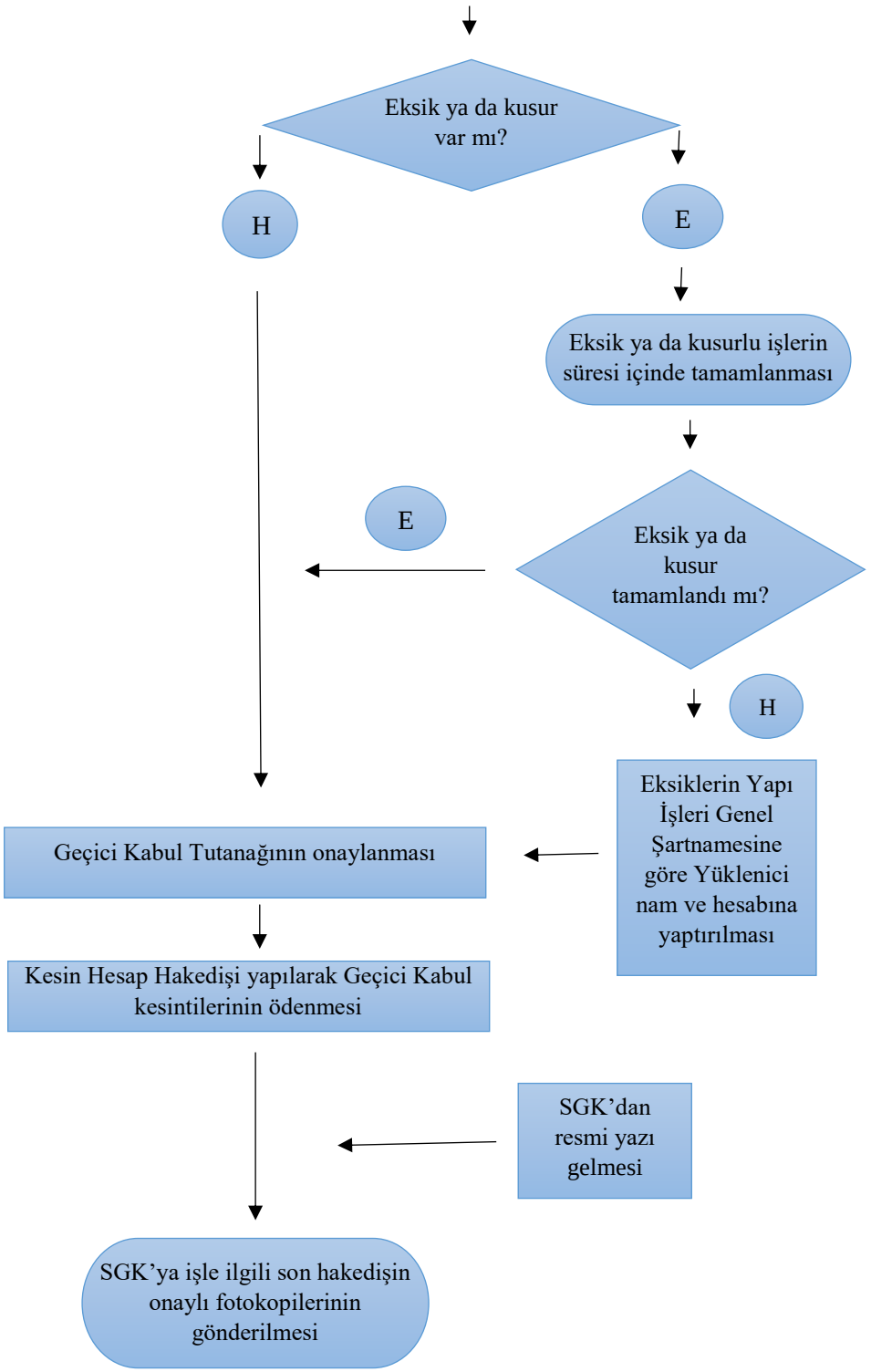

- Geçici Kabul Komisyonu
- Kontrol Teşkilatı

- Yİ Daire Başkanlığı
- Strateji geliştirme Daire Başkanlığı

- Kontrol Teşkilatı
- İdari Büro
- Daire Başkanı